





ALGUNOS CLIENTES

En latinoamérica y el mundo

- | | | | | |
|---------------------|-----------------------|----------------|--------------------|------------------------|
| ABCDIN | CHILEXPRESS | HEAD | MTS | SOPROLE |
| ABERCROMBIE & FITCH | CIA HERING | ICB | MOLETTA | SOPRAVAL |
| AEROPOSTALE | CONCHA Y TORO | INDUMOTORA | MONSOON | STI |
| AGUNSA | C&A | INKAFARMA | NIKE | SUBURBIA |
| AGROSUPER | CUEROS VÉLEZ | JOHNSON'S | NORDSTROM | SUPERMERCADOS PERUANOS |
| ALVI | DIMERC | J.C PENNEY | OECHSLE | TELEMERCADOS |
| AMPHORA | DITZLER | KAUFMANN | PARIS | TPS |
| APL LOGISTICS | DORIAN | KOMATSU | PESCACHILE | TRANSLOGIC |
| AQUACHILE | FALABELLA | KOMAX | PF | TARGET |
| ARIZTIA | FARMACIAS GUADALAJARA | LA POLAR | PREUNIC | THE GAP |
| ASDA GEORGE | FARMACORP | LEVI STRAUSS | PRIMARK | UNIMARC |
| AUSTRAL FREEZER | FEROUCH | LOEHMANN'S | PROMERCO | WH SMITH |
| BCBG | GEODIS WILSON | LOGINSA | RENNER | ENTRE OTROS MÁS... |
| BERTRAM | GEP | MAGAZINE LUISA | RIPLEY | |
| CAFFARENA | GOLDENFROST | MATALAN | SALINAS & ROCHA | |
| CASA&IDEAS | GUANTE | MERCO | SERVICIOS POSTALES | |
| CHILETABACOS | GUESS | MK | NACIONALES S.A. | |

Para mayor información contáctenos a: 
 info@sdi.systems 
 Tel:(56-2) 29588000
 Av. Alonso de Córdova 5151, Of. 401
 Las Condes, Santiago-Chile.

WWW.SDI.SYSTEMS 

-  Chile: Tel. (562) 2958 8000
-  Perú: Tel. (511) 650 8348
-  Colombia: Tel. (571) 313 6888
-  Brasil: Tel. (5511) 3109 3200
-  USA: Tel. (818) 890 6002
-  México: Tel. (5233) 3124 5144



LÍDERES EN DISEÑO E IMPLEMENTACIÓN DE CENTROS DE DISTRIBUCIÓN

- CONSULTORÍA
- DISEÑO
- INGENIERÍA
- EQUIPAMIENTO
- SOFTWARE
- MANTENCIÓN Y SOPORTE

HACIENDO MÁS EFICIENTES LOS CENTROS DE DISTRIBUCIÓN
WWW.SDI.SYSTEMS

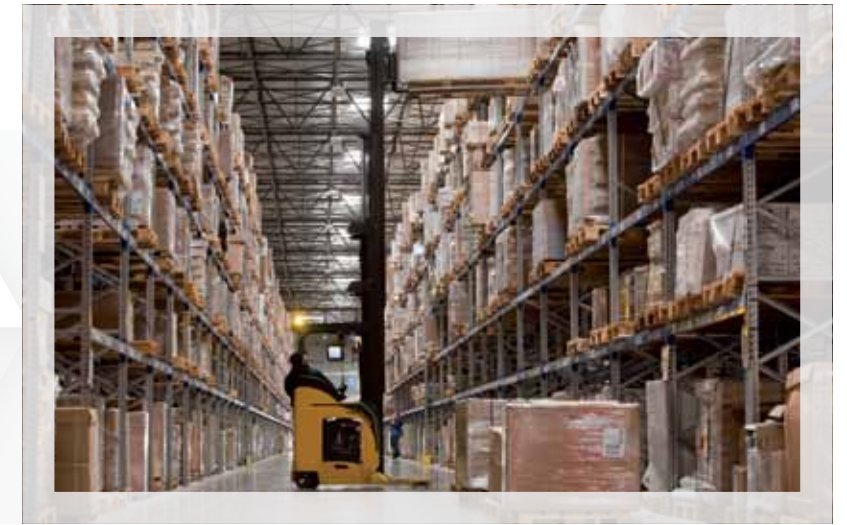

SDI: UN ALIADO EN EL CENTRO DE DISTRIBUCIÓN

SDI es una de las firmas más respetadas a nivel mundial en lo que respecta a soluciones integrales para centros de distribución de diferentes industrias, tales como retail, vestuario, alimentos, farmacéutica, automotriz, transportes, construcción, electrónica, distribución mayorista y comercio electrónico.

SDI diseña soluciones que mejoran la productividad y los márgenes de la operación, con miras a sustentar el crecimiento de la empresa, siempre en línea con los objetivos y procedimientos de cada cliente, alineados con su estrategia comercial.

El sistema de consultoría aplicado por SDI ha permitido a empresas de todo el mundo obtener beneficios reales, como el mejoramiento de la eficiencia operacional y la optimización del recurso humano, todo sobre una base de mayor visibilidad, rapidez y control de los procesos al interior del CD.

Trabajando con SDI las empresas logran el nivel de servicio deseado, al menor costo posible y con la flexibilidad necesaria para ir ajustando sus operaciones logísticas a las nuevas estrategia del negocio.

Formemos una gran alianza

SOMOS

La única empresa en la región que ofrece todos los servicios y productos necesarios para desarrollar y materializar junto al cliente el diseño, implementación, equipamiento, gestión y mantenimiento de su centro de distribución y constante apoyo operacional.

ESTAMOS

Más de 38 años en el mundo y más de 25 en Chile. Con oficinas en Estados Unidos, Brasil, México, Chile Perú y Colombia, además de clientes en muchos otros países.

OFRECEMOS

Respaldo global en los procesos y elementos utilizados para hacer eficientes los centros de distribución, a través de experiencia propia y alianzas con importantes empresas de clase mundial, en el área de software de gestión de bodegas, en el área de equipos de radiofrecuencia y en el segmento de clasificadores automáticos y transportadores.

SDI: ASÍ TRABAJAMOS Para mejorar la operación

Consultoría

Los profesionales de SDI, en conjunto con el cliente, realizan un análisis cuantitativo y cualitativo de la operación, para elaborar una propuesta general de mejoramiento.

Solución

De la consultoría surge una solución en detalle, cuyo objetivo final es mejorar los procesos logísticos para entregar el nivel de servicio pretendido, al menor costo posible. A través de un plan maestro se abordan las metas y se incorporan escenarios flexibles, para responder oportunamente a los nuevos desafíos, derivados de cambios en las estrategias comerciales o condiciones del mercado.

Fabricación

Luego SDI fabrica o integra los elementos físicos y tecnológicos para hacer viables los procesos logísticos propuestos, a través de diversos elementos mecánicos automatizados de clasificación y transporte de mercaderías para el centro de distribución, equipos de radiofrecuencia y software especializados en administración de bodega (WMS).

Implementación

En esta etapa SDI tiene una ventaja competitiva, dada su capacidad de materializar con personal y modelos propios la solución propuesta, de tal forma de entregarla completamente operativa, asumiendo la responsabilidad total por el proyecto, lo que evita la incertidumbre propia de iniciativas con múltiples proveedores, minimizando el riesgo para el cliente.

Apoyo operacional

SDI además de hacer el diseño e implementación del centro de distribución, entrega un servicio de apoyo operacional al cliente desde la planificación de la puesta en marcha hasta los primeros meses de la partida de este proyecto, acompañando al cliente con el objetivo de asegurar la correcta administración de este cambio que experimentará la compañía.

Puesta en marcha

Una vez concluida la implementación, los profesionales de SDI acompañan y monitorean el inicio de la nueva operación, transmitiendo su experiencia, capacitando al personal y solucionando imprevistos.

Mantenimiento

SDI sugiere a sus clientes un servicio de mantenimiento orientado a lograr continuidad operativa y a prolongar la vida útil del equipamiento del centro de distribución. Para esto, junto al cliente se definen índices claves de desempeño para cada uno de los principales componentes, al menor costo posible.

Evolución

Para lograr una rápida adaptación a la dinámica de los negocios y los cambios del mercado, SDI acompaña a sus clientes en forma constante, orientándolos para tomar las mejores decisiones que permitan aprovechar oportunidades y minimizar riesgos.



Desde la consultoría inicial, diseño, implementación, hasta la puesta en operación y constante apoyo **operacional en los centros de distribución.**